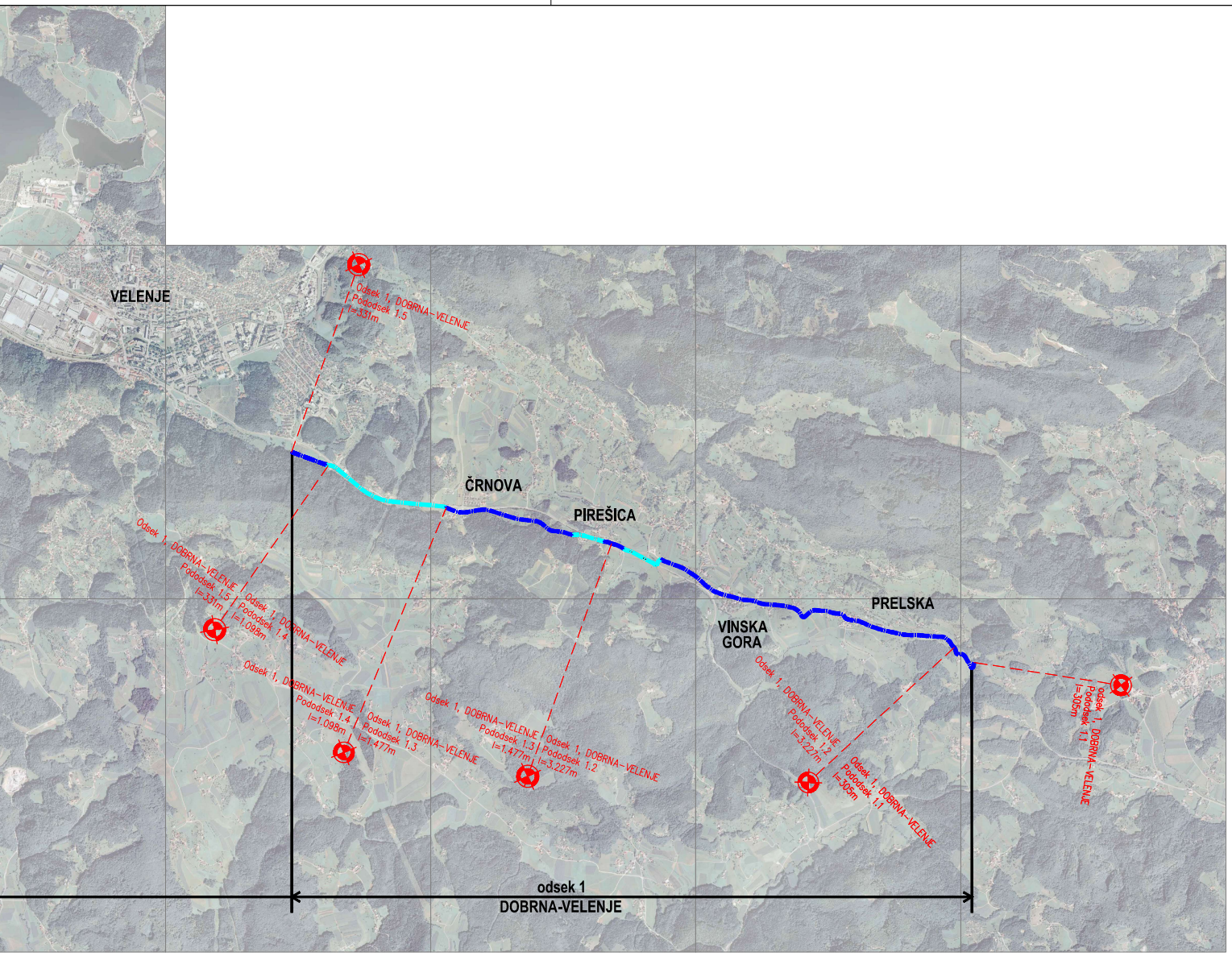

LEGENDA

- KOLESARSKA POVEZAVA (ureditev prometne signalizacije)
- KOLESARSKA POVEZAVA (novogradnja, rekonstrukcija) – PZI
- KOLESARSKA POVEZAVA (novogradnja, rekonstrukcija) – PGD
- OBSTOJEČE KOLESARSKO – SPREHAJALNE POTI (ureditev prometne signalizacije)

Projektant: JV PROJEKT d.d. NOVA GORICA & Elea iC			Projektant načrta: PROJEKT d.d. NOVA GORICA
Investitor: Republika Slovenija, Ministrstvo za infrastrukturo, Direkcija Republike Slovenije za infrastrukturo			Ribba: PREGLEDNA SITUACIJA; Merilo: 1:20 000
Objekt: Ureditev DKP na območju Mestne občine Velenje, Občine Šoštanj, Občine Šmartno ob Paki in Občine Mozirje			Odgovorni vodja projekta: Rajko Vecchiet, univ.dipl.inž.grad; Id. št.: IZS G-0052
			Odgovorni projektant: Rajko Vecchiet, univ.dipl.inž.grad.; Id. št.: IZS G-0052
Vrsta načrta: 3-4.1 Načrt kolesarske povezave - Pododsek 1.1			Sodelavci: Damir Turk, dipl.inž.grad.; Id. št.:
Vrsta projektne dokumentacije: PZI	Številka načrta: 14865-3-4.1	Številka projekta: 14865	Datum: november 2019; Spremembe: ; Številka lista: 1
št. odseka: 8970; arh. št.: 0203.00	faza objekt: 004.2106	šifra risbe: G.101.	prostor za žigno kodo: